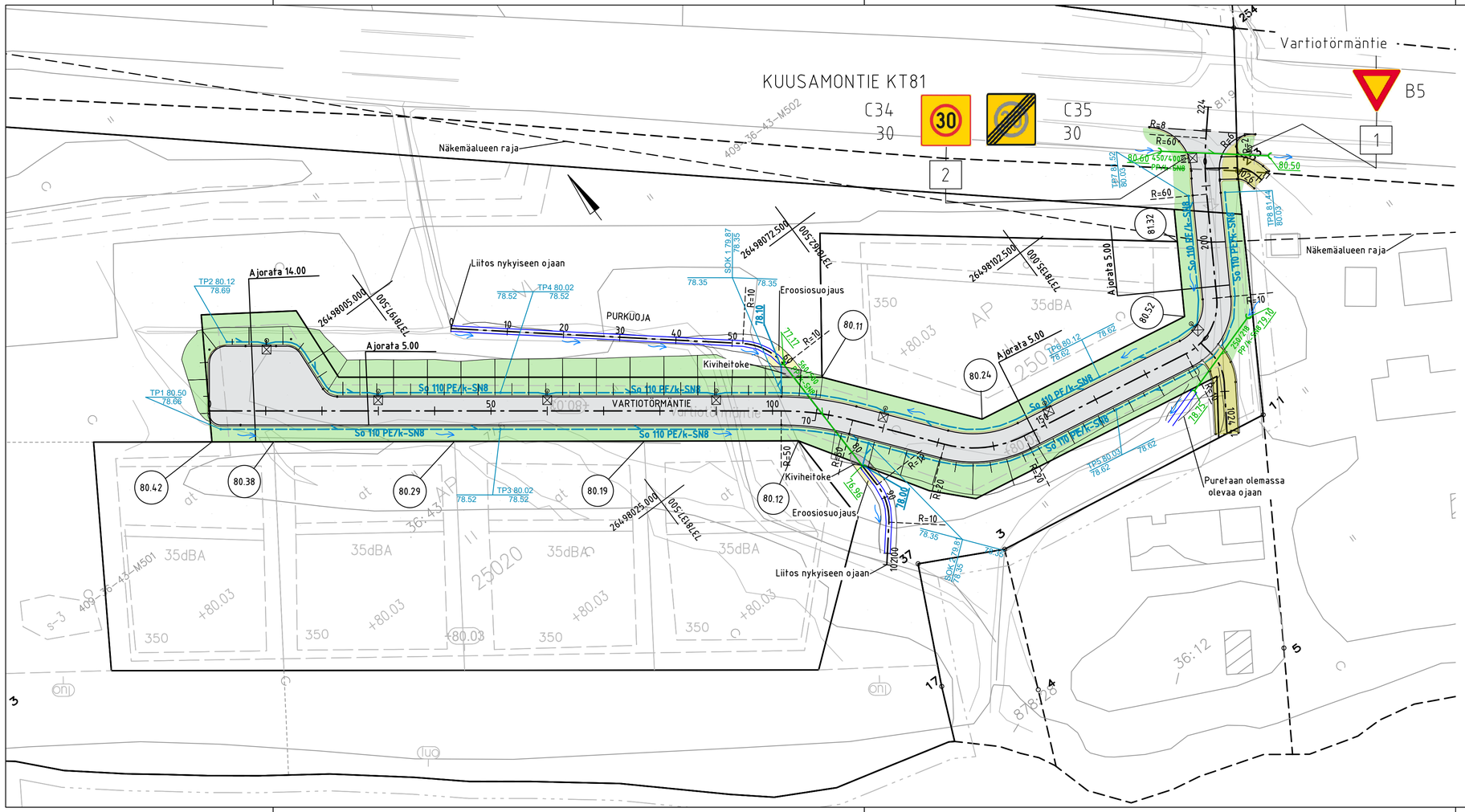


| Merkki | Muutos | | | Pvm | Hyväksyjä | Päätös |
|---|---|---|---|---|---|---|
| Nähtävänä | Elinvoima lautakunta | Pvm | § | Kaupungininsinöörin päätös | Pvm | § |

Kaupunginosa/Kylä 25/VARTIONIEMI
Kohde
VARTIOTÖRMÄNTIE

Piirustuksen sisältö: ASEMAPIIRUSTUS
Mittakaava: 1:500

Piirustuslaji: KATUPIIRUSTUS

AFRY
ÅF PÖYRY
AFRY Finland Oy
Rovaniemi
Koskikatu 27 B
Puh. 010 3311
etunimi.sukunimi@afry.com

ROVANIEMI
TEKNISET PALVELUT
YHDYSKUNTATEKNIIKKA
Mäntyvaarantie 2, 96100 Rovaniemi

| Pvm | Suunn. | Pvm | Tark. |
|---|---|---|---|
| 01.04.2022 | S.Vainio | 01.04.2022 | Kari Hyvönen |
| | Tark. A. Pesonen | | Tark. |

| Koordinaattijärjestelmä | Korkeusjärjestelmä | Korvaa | | Piirustusnumero |
|---|---|---|---|---|
| ETRS-Gk26 | N2000 | Korvattu | Säilytys | 8201 A - 222 |